

LÆSØVEJ 1-25, 2-22

Opførelsesår:

1956

Bygherre:

Ejendomsselskabet „Læsøvej“

Arkitekt:

Harald Orlén

Antal boliger: 24

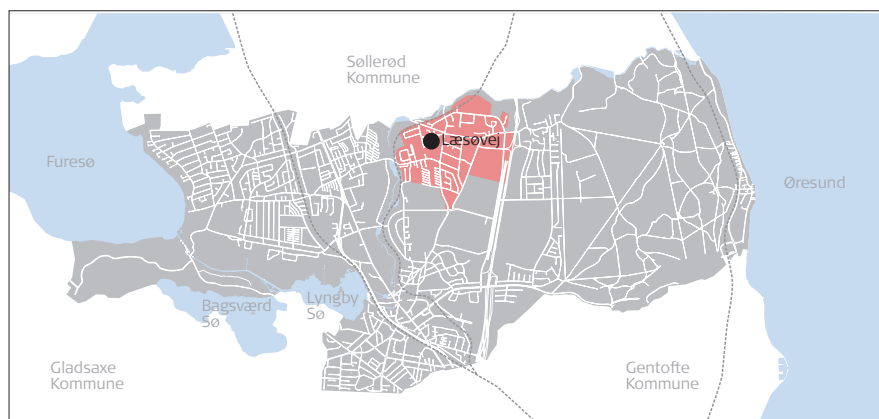
*Rækkehusenes beliggenhed i Lyngby-Taarbæk Kommune***Læsøvej**

Bebyggelsen ligger som 2 rækkehuslængder af varierende længde omkring Læsøvej, der er bundet sammen med Fynsvej i en U-form. Rækkehusene har vejadgang fra henholdsvis øst og vest via forarealer af varierende størrelse. Haverne er omkranset af hække og er orienteret mod henholdsvis vest og øst og har udgang til en fælles bagsti. Syd for bebyggelsen findes et stort, skovbevokset grønt område.

Bebyggelsen rummer i alt 24 boliger, hver med et bebygget areal på ca. 80 m² og er opført i 1956 med Harald Orlén som arkitekt. Bebyggelsen er i 1 etage med kælder, opført i gule teglsten med en halvstens indramning af indgangsdøren og sadeldag beklædt med bølgeeternit. Der er foretaget mange udskiftninger af døre og vinduer, tilføjet udestuer og tilbygninger på havesiden samt opført carporte på gadesiden.

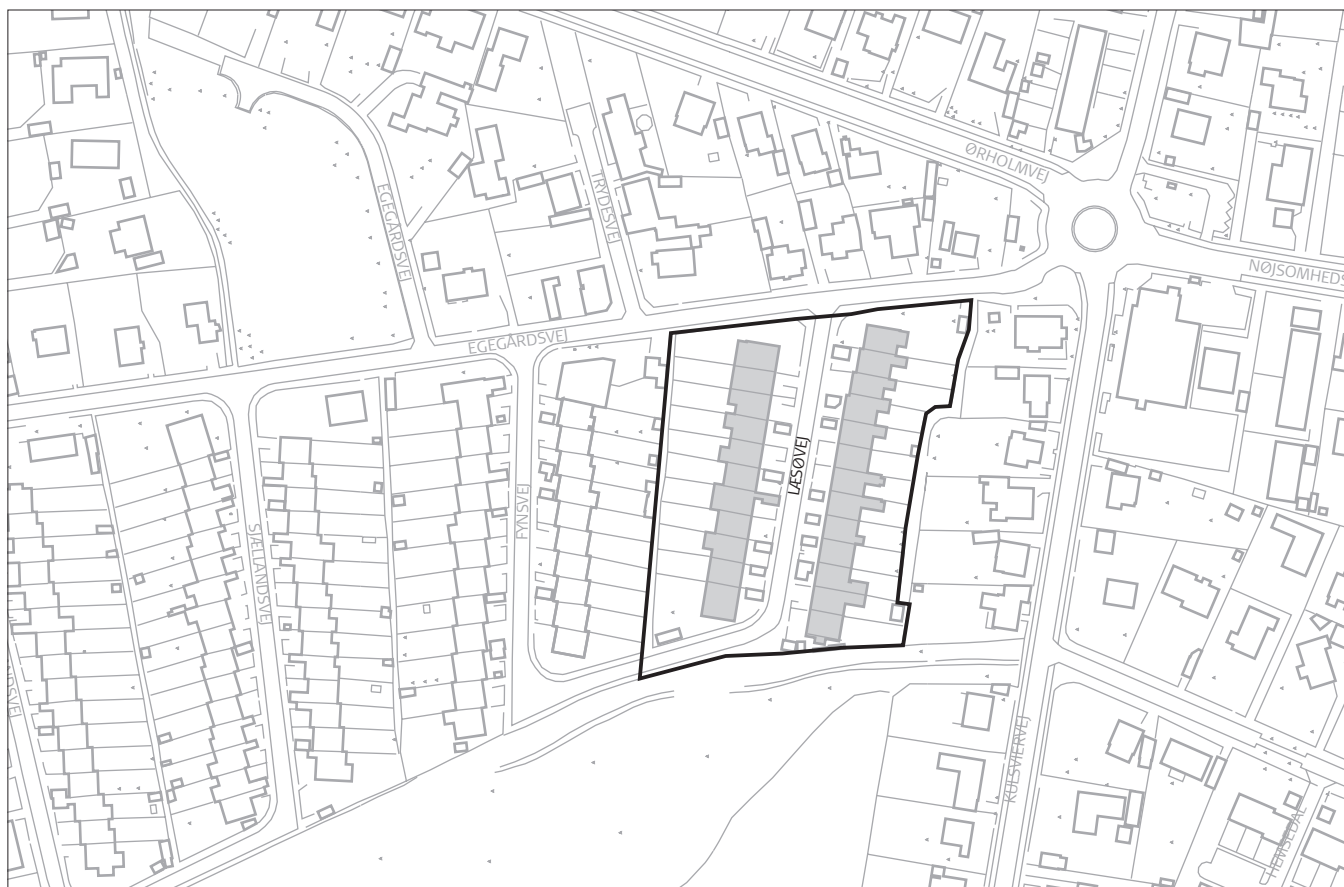
*Læsøvej, målt 1:2.500*



Læsøvej, små men frodige forhaver.



Bebyggelsen har i store træk bevarret det oprindelige udtryk. Indgangssidens forarealer med de mange carporte giver et noget uroligt indtryk. Nærheden til den høje træbeplantning mod syd tilfører området en særlig kvalitet.

Bebyggelsen på Læsøvej er tildelt middel bevaringsværdi (5).

Bebyggelsen på Læsøvej er omfattet af byplanvedtægt BY1.



Læsøvej set mod syd

-  Høj bevaringsværdi
-  Middel bevaringsværdi
-  Lav bevaringsværdi

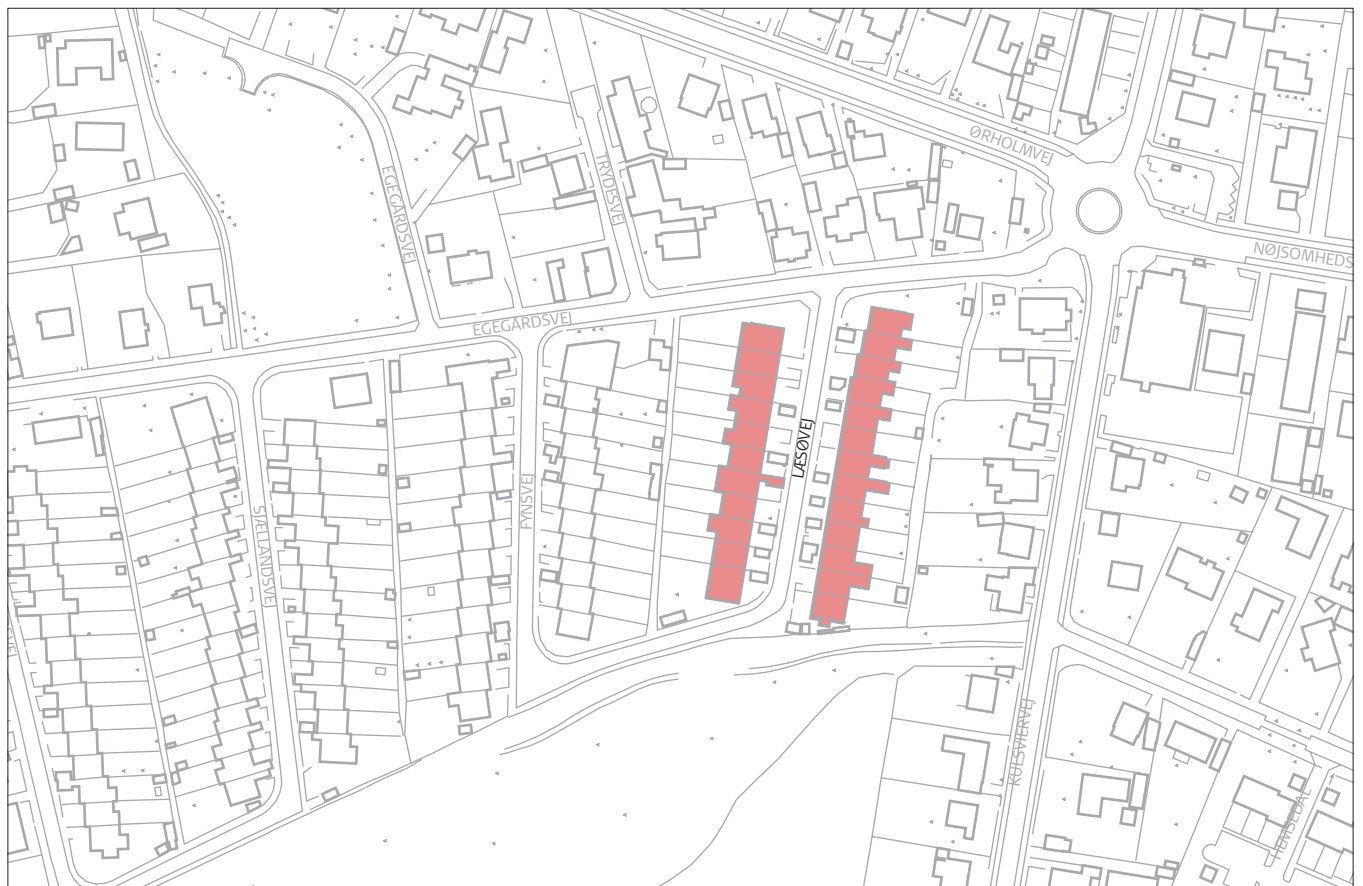

Læsøvej, bevaringsværdier mål 1:2.500